

**WOJEWÓDZKI URZĄD
OCHRONY ZABYTEKÓW**

we Wrocławiu

50-243 Wrocław, ul. Władysława Łokietka 11
tel. 71 343-65-01, 344-38-92, fax 344-14-49

WZN.5183.1715.2019.RK
36370/2019

WUOZ



Wrocław, 30.08.2019 r.

Indro Jakub Frąckowiak
ul. Polna 10
56-320 Krośnice

dotyczy: **projektu „Przebudowa drogi powiatowej nr 1358D na odcinku Uraz – Rościszawice z podziałem na dwa etapy”**

W odpowiedzi na pismo z dnia 18.07.2019 r., uzupełnione w dniu 28.08.2019 r. o inwentaryzację drzew przeznaczonych do wycinki, informuję, że **opiniuję pozytywnie** inwestycję polegającą na przebudowie drogi powiatowej nr 1358D na odcinku Uraz – Rościszawice, zgodnie z projektem zagospodarowania terenu, opracowanym w czerwcu 2019 r. oraz projektem zawierającym inwentaryzację drzewostanu, opracowanym w sierpniu 2019 r. - oba autorstwa mgr inż. Jakuba Frąckowiaka.

Rysunki projektowe stanowią załączniki do niniejszej opinii.

W zakresie ochrony zabytków archeologicznych.

Zamierzenie planowane jest na terenie intensywnego osadnictwa pradziejowego, średniowiecznego, w zasięgu stanowiska archeologicznego ujętego w wojewódzkiej ewidencji zabytków pod numerem 23/50/76-26 AZP (śląd osadnictwa pradziejowego). Obszar ten stanowi zabytek w myśl art. 3 pkt 4, 12, w związku z art. 6 ust. 1 pkt 3 ustawy z dn. 23 lipca 2003 r. o ochronie zabytków i opiece nad zabytkami (Dz. U. z 2018 r. poz. 2067) i podlega ochronie konserwatorskiej.

Obowiązują następujące uwarunkowania:

- dla prac ziemnych związanych z inwestycją wymagane jest przeprowadzenie stałego nadzoru i (w razie konieczności) ratowniczych badań archeologicznych za pozwoleniem Dolnośląskiego Wojewódzkiego Konserwatora Zabytków. Pozwolenie to należy uzyskać przed pozwoleniem na budowę lub przed uzyskaniem zaświadczenia potwierdzającego akceptację przyjęcia zgłoszenia wykonywania robót budowlanych).

Wniosek o wydanie pozwolenia na ratownicze badania archeologiczne winien zawierać dane i dokumenty, wymagane rozporządzeniem Ministra Kultury i Dziedzictwa Narodowego z dnia 2 sierpnia 2018 r. w sprawie prowadzenia prac konserwatorskich, prac restauratorskich i badań konserwatorskich przy zabytku wpisanym do rejestru zabytków albo na Listę Skarbów Dziedzictwa oraz robót budowlanych, badań architektonicznych i innych działań przy zabytku wpisanym do rejestru zabytków, a także badań archeologicznych i poszukiwań zabytków (Dz. U. z 2018 poz.1609). Wzór wniosku na stronie wosoz.ibip.wroc.pl

a/a Rościszawice, gm. Oborniki Śl.
RK,EM,KS

DOLNOŚLĄSKI
Wojewódzki Konserwator Zabytków
we Wrocławiu

mgr Barbara Nowak-Obelinda

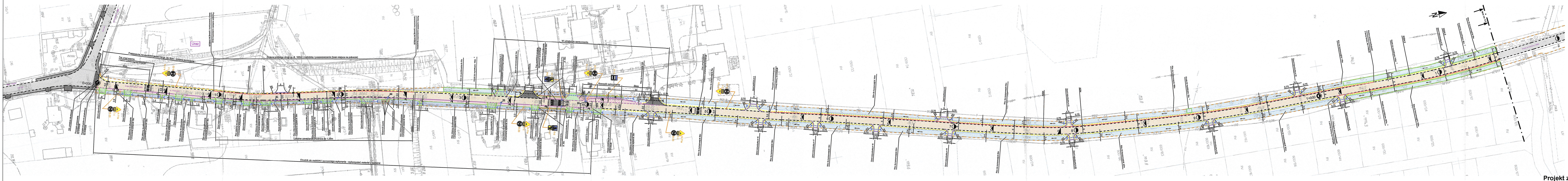

- LEGENDA:**
- graniczna cześć drogi poprzecznej objętej opracowaniem
 - linia granicy drogi
 - projekcyjna linia krawężni - poszerzenie
 - projekcyjna linia krawężni z zapasem 10cm - 0,31 5, szer. 1,0m, gr. 10cm
 - projekcyjna linia krawężni betonowej 15x30x100cm wysłający 10cm
 - projekcyjna linia krawężni betonowej 15x30x100cm wysłający 20cm
 - projekcyjna linia krawężni betonowej 15x30x100cm wysłający 30cm
 - projekcyjna linia krawężni betonowej 15x30x100cm wysłający 40cm
 - proj. bieżącego U-11a
 - proj. nowa linia krawężni z zapasem 10cm pod zjazdami, wejściami na pasy, zjazdami autobusowymi oraz za słupkami czajowymi prefabrykowanymi 100 mm pod zjazdami oraz za słupkami czajowymi
 - proj. przepływ 6255 z zapasem na studni żelazowej 6255mm z esakiem 1,0m z przyłączeniem 200mm PVC-U do rowu, wyład umocniony brukem
 - proj. studnia zastrzeżona 1A15 6 1000mm w celu projektowanej ławy pod zjazd autobusowy
 - proj. nowe koszki do wysypki
 - istn. drzewa do wysypki
 - istniejąca nawierzchnia jezdni z betonu asfaltowego
 - istniejąca nawierzchnia chodników z kostki brukowej
 - nawierzchnia chodników z kostki brukowej
 - nawierzchnia jezdni z betonu asfaltowego objęta przebudową
 - proj. poszerzenie nawierzchni jezdni z betonu asfaltowego
 - proj. nawierzchnia chodnika z betonu asfaltowego
 - proj. nawierzchnia chodników z betonu asfaltowego (jazdy poza chodnikami)
 - proj. nawierzchnia jezdni z betonu asfaltowego (jazdy poza chodnikami)
 - proj. nawierzchnia zatkali autobusowej z betonu asfaltowego w odrębnym opracowaniu
 - row w pasie drogowym przy chodnikach do odchwycenia i umocnienia płytami asfaltowymi gr. 8cm
 - row w pasie drogowym do kaskawacji

WOJEWÓDZKI URZĄD OCHRONY ZABYTEKÓW
WE WROCŁAWIU
ZAL. NR 1 do uchwały, postanowienia, decyzji
NR W.183.15.2019.15
z 30.08.2019

Projekt zagospodarowania terenu - część 1

INWESTOR: Indro Jakub Frąckowiak	WYKONAWCA: Jakub Frąckowiak ul. Polna 10 56-320 Krośnice
OPIS: Zarząd Dróg Powiatowych w Trzebnicy ul. Łączna 1c 55-100 Trzebnica	
OBJEKT: Przebudowa drogi powiatowej nr 1358D na odcinku Uraz - Rościsławice z podziałem na dwa ETAPY	
TYTUŁ RYSUNKU: Projekt zagospodarowania terenu - część 1	SKALA: 1:1000
PROJEKTANT: mgr inż. Jakub Frąckowiak	DATA: 06.2019
NR UPRAWNIENI: WPK/0121/WOD/18	NR RYSUNKU: Rys. nr 2.1



- LEGENDA:**
- granice działek drogi powiatowej objętych opracowaniem
 - - - istniejąca krawężnik jazdni
 - - - projektowana krawężnik jazdni - poszerzenie
 - - - projektowana pobocze z kerastywa łamane go C₁₀ 0/31,5, szer. 1,0m, gr. 10cm
 - - - projektowany ściek z dwóch rzędów kostki brukowej betonowej 16x16x4cm (szer. 32cm)
 - - - projektowany krawężnik jezdni
 - - - projektowane obrzeże betonowe 8x30x10cm
 - - - projektowana krawężnik zjazdów
 - - - proj. bariera drogowa H175A nad przepustem pod koroną drogi
 - - - proj. rura żelbetonowa ϕ 400mm pod zjazdami wraz ze ściankami czołowymi prefabrykowanymi
 - - - przepust pod koroną drogi do wymiany na żelbetowy ϕ 600mm wraz ze ściankami prefabrykowanymi
 - - - proj. wpust M₁ C250 z zamkiem na studni żelbetowej ϕ 500mm z osadnikiem 1,0m z przyłączeniem ϕ 200mm PVC-U do rowu, wylot umocniony żelazem
 - - - pow. krzaków do wycięcia
 - - - istniejąca nawierzchnia jezdni z betonu asfaltowego
 - - - nawierzchnia jezdni z betonu asfaltowego objęta przebudową
 - - - proj. poszerzenie nawierzchni jezdni z betonu asfaltowego
 - - - proj. nawierzchnia zjazdów z betonu asfaltowego
 - - - rów w pasie drogowym do profilowania

WOJEWÓDZKI URZĄD OCHRONY ZABYTKÓW
WE WROCŁAWIU
ZAŁ. NR do pisma, postanowienia, decyzji
NR 1201.5133.1415.2019, KR
z 20.08.2019

Projekt zagospodarowania terenu - część 2

		Jakub Frąckowiak ul. Polna 10 56-320 Krośnice
INWESTOR: Zarząd Dróg Powiatowych w Trzebnicy ul. Łączna 1c 55-100 Trzebnica		
OBIEKT: Przebudowa drogi powiatowej nr 1358D na odcinku Uraz - Rościszewice z podziałem na dwa ETAPY		
TYTUŁ RYSUNKU: Projekt zagospodarowania terenu - część 2		SKALA: 1:1000
PROJEKTANT: mgr inż. Jakub Frąckowiak		DATA: 06.2019
NR UPRAWNIENI: WKP/0121/PWOD/18		NR RYSUNKU: Rys. nr 2.2



- LEGENDA:**
- granice działki drogi przewidziane etapowym rozparcelowaniem
 - granice terenów planu zagospodarowania przestrzennego
 - profilowanie pobocza z tworzywa lekkiego C - uł. 0,5, szer. 1,0m, gr. 10cm
 - profilowanie pobocza z żwiru
 - profilowanie nawierzchni jezdni
 - profile bateryjny HYDRA z programem pod kątem drogi
 - profil z nadbicia 4-40mm pod gładziem wca na stabilnym czolowym przekroju
 - szesnastki pod krawędzią drogi do wyposażenia wsi i łodzi do umocnienia
 - nowe kotłowne do wylegity
 - istniejąca rozszerszenia jezdni z betonu asfaltowego
 - szesnastki jezdni z betonu asfaltowego
 - profil pozostawienie nawierzchni jezdni z betonu asfaltowego
 - profil pozostawienie nawierzchni jezdni z betonu asfaltowego
 - profile nasennezchnia jezdni z betonu asfaltowego
 - obrzeża drogowym do krawędzi

WOJEWÓDZKI URZĄD OCHRONY ZABYTEKÓW
WE WRÓCLAWIU
ZAL. nr 3
do pisma, postanowienia, decyzji
nr 4233, 15.08.2019
z 20.08.2019

Projekt zagospodarowania terenu - część 3

indro
Jakub
Frąckowiak
ul. Polna 10
56-320 Krośnice

INWESTOR:
Zarząd Dróg Powiatowych w Trzebnicy
ul. Łączna 1c
55-100 Trzebnica

OBIEKT:
Przebudowa drogi powiatowej nr 1358D
na odcinku Uraz - Rościławice z podziałem na dwa ETAPY

TYTUŁ RYSUNKU:
Projekt zagospodarowania terenu - część 3

PROJEKTANT:
mgr inż. Jakub Frąckowiak

NUMER RYSUNKU:
WKP/012/PWOD/18

DATA:
06.2019

RYS. nr 2.3

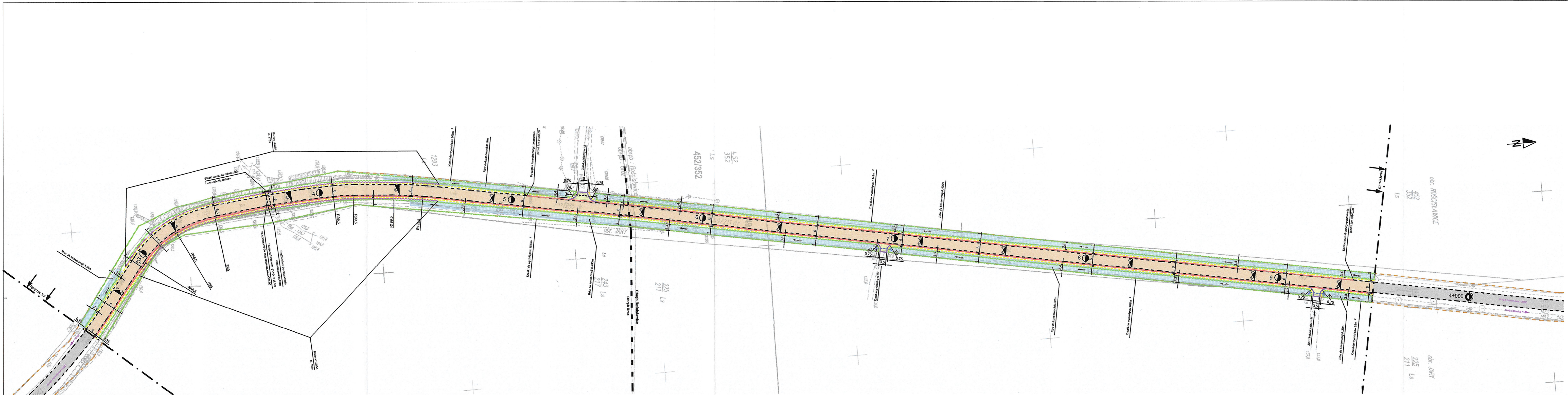

- LEGENDA:**
- granica działek drogi powiatowej objętych opracowaniem
 - - - istniejąca krawężnik jezdnia
 - projektowana krawężnik jezdnia - poszerzenie
 - projektowana pobocze z krzywizną łamanego C_{us} 0/31,5, szer. 1,0m, gr. 10cm
 - projektowana krawężnik zjazdów
 - projektowana krawężnik nad przepustem pod koroną drogi
 - proj. rura żelbetonowa Ø 400mm pod zjazdem wraz ze ściankami czołowymi prefabrykowanymi
 - istniejąca rura pod zjazdem
 - przepust pod koroną drogi do osyżczenia wlot i wylot do umożliwienia
 - pow. krawędzi do wyzniki
 - istniejąca nawierzchnia jezdnia z betonu asfaltowego
 - nawierzchnia jezdnia z betonu asfaltowego objęta przebudową
 - proj. poszerzenie nawierzchni jezdnia z betonu asfaltowego
 - proj. nawierzchnia zjazdów z betonu asfaltowego
 - rów w pasie drogowym do konserwacji

WOJEWÓDZKI URZĄD OCHRONY ZABYTKÓW
WE WROCŁAWIU
ZAL. NR 4
do pisma o ustanowieniu decyzji
NR 1024/SARP/14/15/2019
z 30.08.2019

Projekt zagospodarowania terenu - część 4

		Jakub Frąckowiak ul. Polna 10 56-320 Krośnice
INWESTOR: Zarząd Dróg Powiatowych w Trzebnicy ul. Łączna 1c 55-100 Trzebnica		
OBIEKT: Przebudowa drogi powiatowej nr 1358D na odcinku Uraz - Rościszewice z podziałem na dwa ETAPY		
TYTUŁ RYSUNKU: Projekt zagospodarowania terenu - część 4	SKALA: 1:1000	DATA: 06.2019
PROJEKTANT: mgr inż. Jakub Frąckowiak	NR UPRAWNIENIA: WKP/0121/PWOD/18	NR RYSUNKU: Rys. nr 2.4

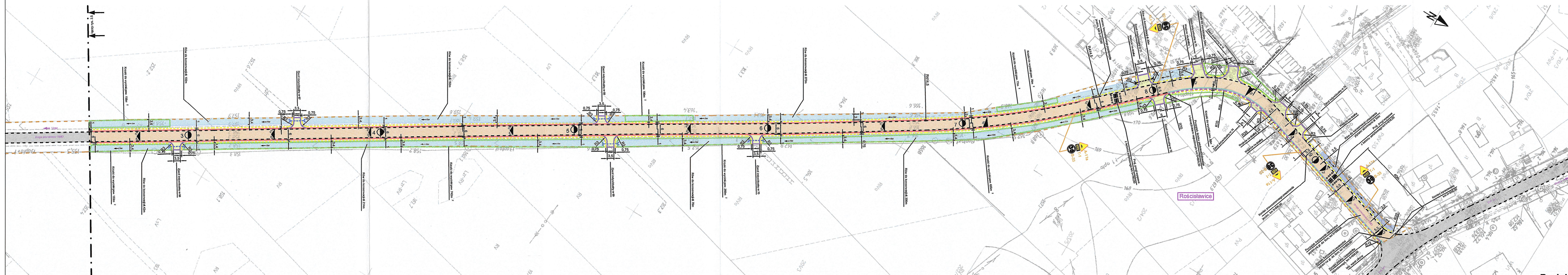

- LEGENDA:**
- granica działek drogi powiatowej objętych opracowaniem istniejąca krawężnik jezdni
 - projektowana krawężnik jezdni - poszerzenie
 - projektowane pobocze z krawężnikiem lamarym C 10/31,5, szer. 1,0m, gr. 10cm
 - projektowany krawężnik betonowy najazdowy
 - projektowany chodnik z dwóch rzędów kostki brukowej betonowej 16x16x4cm (szer. 32cm)
 - projektowana krawężnik zjazdowy
 - proj. rura zalebotnowa ϕ 400mm pod zjazdami, wejściami na posesję, zatoką autobusową wraz ze ściankami czołowymi prefabrykowanymi
 - istn. rura pod zjazdem
 - istn. wpust uliczny
 - pow. krzaków do wycięcia
 - istniejąca nawierzchnia jezdni z betonu asfaltowego
 - nawierzchnia jezdni z betonu asfaltowego objęta przebudową
 - proj. poszerzenie nawierzchni jezdni z betonu asfaltowego
 - proj. nawierzchnia zjazdów z betonu asfaltowego
 - rów w pasie czołowym do profilowania i umocnienia płytami azurowymi gr. 6cm
 - rów w pasie czołowym do konserwacji

WOJEWÓDZKI URZĄD OCHRONY ZABYTKÓW
WE WRÓCŁAWIU
ZAL. NR ...6... do pisma, postanowienia, decyzji
NR WZN SAP.2.015.2019
z 30.08.2019

Projekt zagospodarowania terenu - część 6

Jednostka projektowa		indro		J a k u b ul. Polna 10 Frąckowiak 56-320 Krośnice	
INWESTOR:		Zarząd Dróg Powiatowych w Trzebnicy ul. Łączna 1c 55-100 Trzebnica			
OBJEKT:		Przebudowa drogi powiatowej nr 1358D na odcinku Uraz - Rościszewice z podziałem na dwa ETAPY			
TYTUŁ RYSUNKU:		Projekt zagospodarowania terenu - część 6		SKALA:	DATA:
				1:1000	06.2019
PROJEKTANT:	NR UPRAWNIENIA:	PODPIS:	NR RYSUNKU:		
mgr inż. Jakub Frąckowiak	WKP/0121/PWOD/18	<i>[Signature]</i>	Rys. nr 2.6		