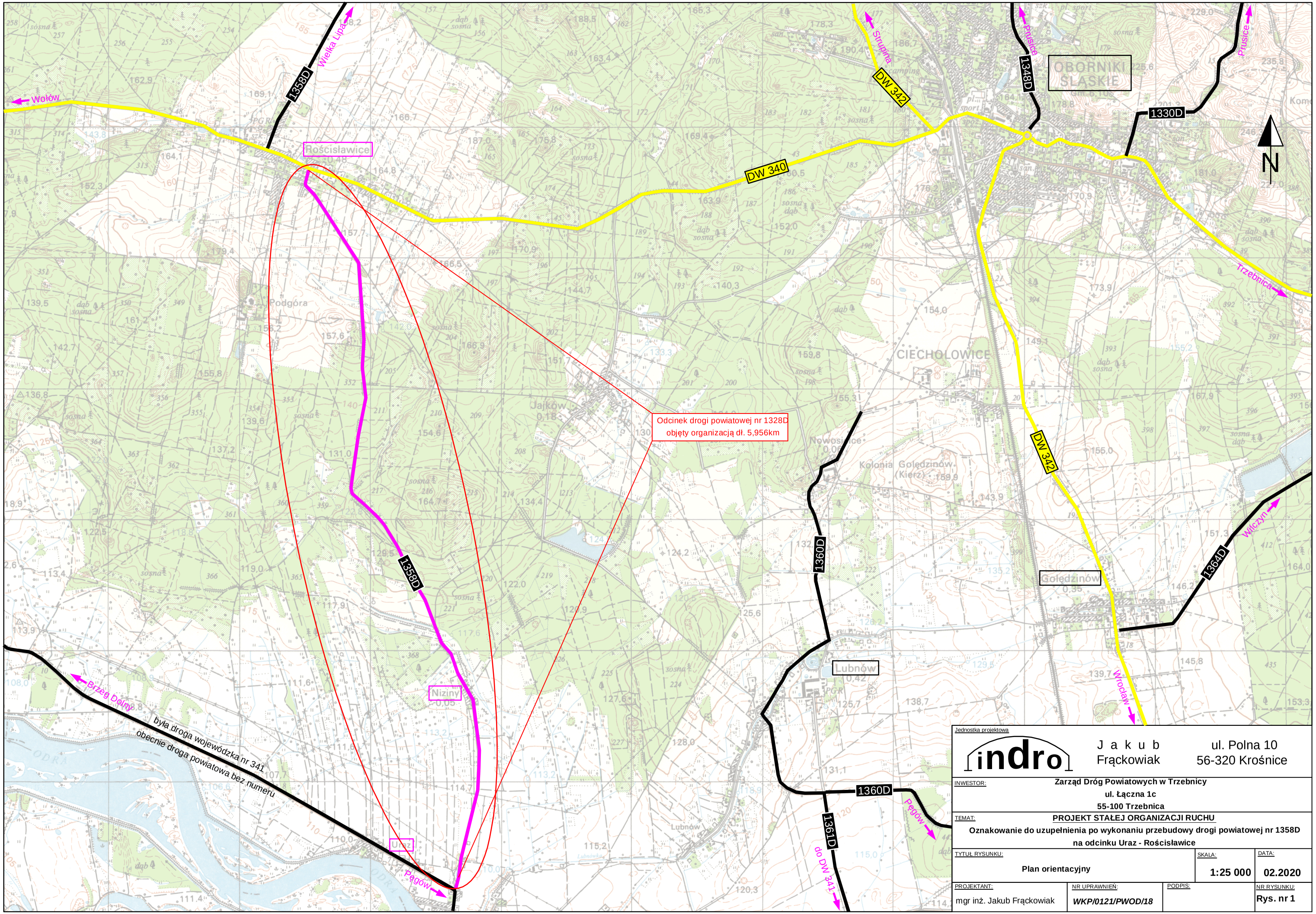

Jednostka projektowa

indro

J a k u b Frąckowiak

ul. Polna 10
56-320 Krośnice

INWESTOR: **Zarząd Dróg Powiatowych w Trzebnicy**
ul. Łączna 1c
55-100 Trzebnica

TEMAT: **PROJEKT STAŁEJ ORGANIZACJI RUCHU**
Oznakowanie do uzupełnienia po wykonaniu przebudowy drogi powiatowej nr 1358D na odcinku Uraz - Rościsławice

TYTUŁ RYSUNKU:	SKALA:	DATA:
Plan orientacyjny	**1:25 000**	**02.2020**

PROJEKTANT:	NR UPRAWNIEŃ:	PODPIS:	NR RYSUNKU:
mgr inż. Jakub Frąckowiak	***WKP/0121/PWOD/18***		**Rys. nr 1**