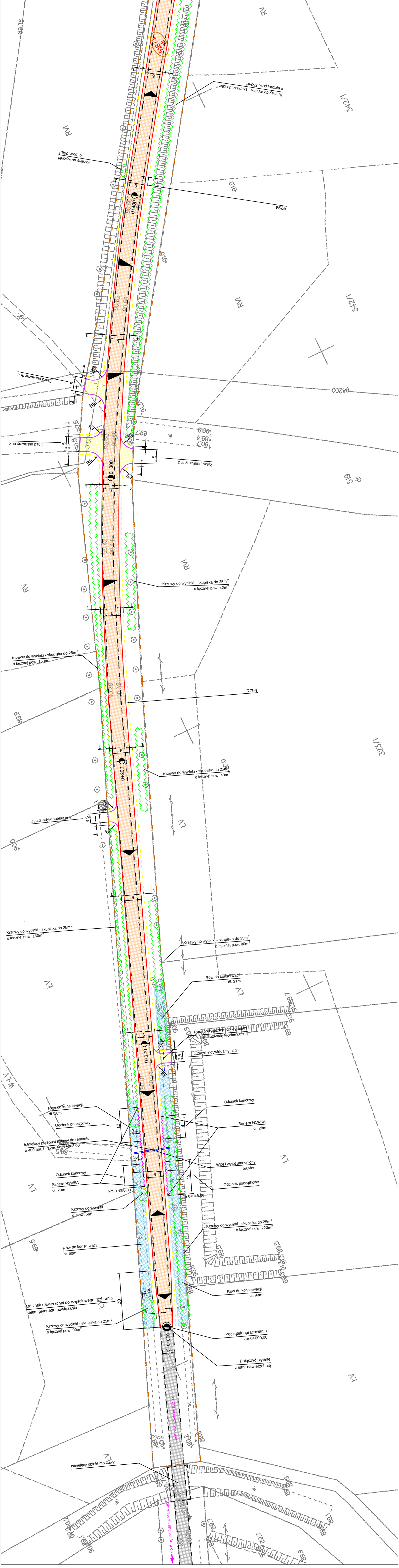
89.35
RV
518/1
dr
Krzewy do wycinki - skupiska do 25m²
o łącznej pow. 550m²
342/1
RVI
Krzewy do wycinki
o pow. 20m²
R794
0+400
91.0
91.5
RVI
342/1
gA200
Zjazd publiczny nr 3
Zjazd publiczny nr 2
Zjazd publiczny nr 1
0+300
R5
dr 519
RVI
Krzewy do wycinki - skupiska do 25m²
o łącznej pow. 42m²
RV
Krzewy do wycinki - skupiska do 25m²
o łącznej pow. 160m²
R794
89.9
323/1
Krzewy do wycinki - skupiska do 25m²
o łącznej pow. 40m²
0+200
Zjazd indywidualny nr 2
R3
90.0
ŁV
Krzewy do wycinki - skupiska do 25m²
o łącznej pow. 150m²
Krzewy do wycinki - skupiska do 25m²
o łącznej pow. 80m²
Rów do konserwacji
dł. 21m
ŁV
Rura pod zjazdem do wymiany
żelbetowa ϕ400mm dł. 7m
Zjazd indywidualny nr 1
0+100
W-ŁV
Rów do konserwacji
dł. 16m
Odcinek początkowy
Istniejący przepust kołowy do remontu
ϕ 400mm, L=12m, km 0+063,00
Odcinek końcowy
Bariera H1W5A
dł. 28m
km 0+050,00
Odcinek końcowy
Bariera H1W5A
dł. 28m
Wlot i wylot umocniony
brukiem
Odcinek początkowy
km 0+046,00
Krzewy do wycinki
o pow. 5m²
Krzewy do wycinki - skupiska do 25m²
o łącznej pow. 220m²
Rów do konserwacji
dł. 60m
Rów do konserwacji
dł. 90m
Odcinek nawierzchni do częściowego rozbrania
celem płynnego powiązania
Krzewy do wycinki - skupiska do 25m²
o łącznej pow. 90m²
Początek opracowania
km 0+000,00
Połączyć płynnie
z istn. nawierzchnią
0+000
4,4
droga powiatowa nr 1321D
Istniejący obiekt mostowy
do drogi nr 439 m. Radziądz

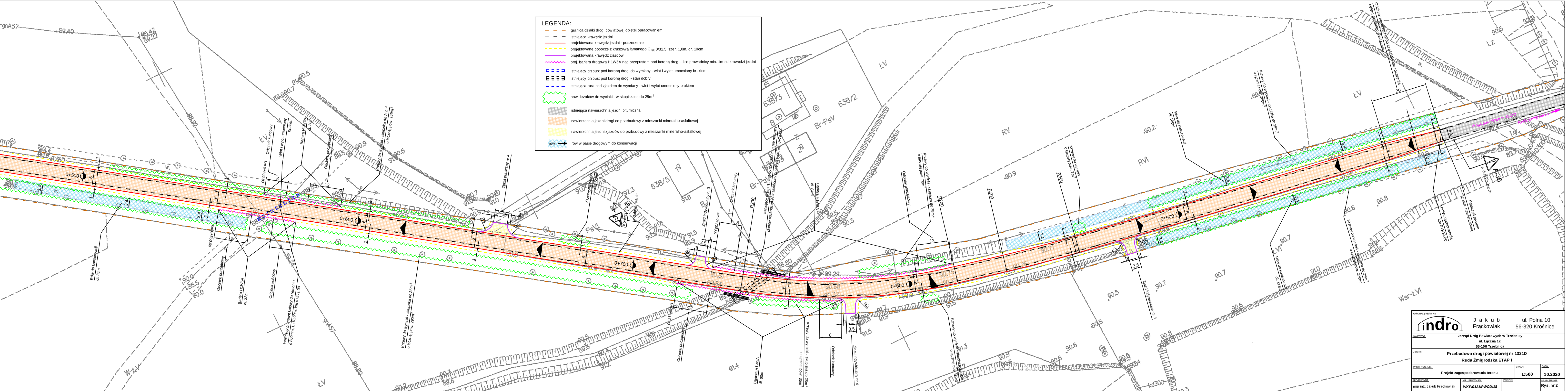
Rów do konserwacji
dł. 85m
0+500
km 0+550,00
Odcinek początkowy
Bariera H1W5A
dł. 28m
Odcinek końcowy
Istniejący przepust kołowy do remontu
ϕ 800mm, L=18,00m, km 0+571,00
km 0+565,00
Odcinek końcowy
Wlot i wylot umocniony
brukiem
Bariera H1W5A
dł. 28m
Odcinek początkowy
Krzewy do wycinki - skupiska do 25m²
o łącznej pow. 159m²
Krzewy do wycinki - skupiska do 25m²
o łącznej pow. 290m²
0+600
Zjazd publiczny nr 4
R5
Krzewy do wycinki
o pow. 20m²
A-4
T-3
Koniec
w dobrym stanie
0+700
km 0+717,00
Odcinek początkowy
Zjazd indywidualny nr 3
km 0+728,00
R3
Odcinek końcowy
R200
Istniejący przepust kołowy 2x ϕ1000mm nie noszący
śladów uszkodzeń, niezakłócony przepływ wód, km 0+744,00
Bariera H1W5A
dł. 84m
Bariera H1W5A
dł. 60m
Krzewy do wycinki - skupiska do 25m²
o łącznej pow. 35m²
Odcinek końcowy
Zjazd indywidualny nr 4
0+800
Odcinek początkowy
Krzewy do wycinki - skupiska do 25m²
o łącznej pow. 70m²
R200
R500
R500
Krzewy do wycinki
o łącznej pow. 7m²
Krzewy do wycinki - skupiska do 25m²
o łącznej pow. 10m²
Zjazd indywidualny nr 5
Rów do konserwacji
dł. 160m
0+900
Krzewy do wycinki - skupiska do 25m²
o łącznej pow. 280m²
Rów do konserwacji
dł. 113m
Krzewy do wycinki - skupiska do 25m²
o łącznej pow. 220m²
Odcinek nawierzchni do częściowego rozbrania
celem płynnego powiązania
Koniec opracowania
km 0+998,00
Połączyć płynnie
z istn. nawierzchnią
A-30
w dobrym stanie
droga powiatowa nr 1321D
Ruda Żmigrodzka
638/5
638/3
638/2
RV
RVI
ŁV
Wsr-ŁVI
W-ŁV
Lz
Br-PsV
PsVI

LEGENDA:

- granica działki drogi powiatowej objętej opracowaniem
- istniejąca krawędź jezdni
- projektowana krawędź jezdni - poszerzenie
- projektowane pobocze z kruszywa łamanego C_{NR} 0/31,5, szer. 1,0m, gr. 10cm
- projektowana krawędź zjazdów
- proj. bariera drogowa H1W5A nad przepustem pod koroną drogi - lico prowadnicy min. 1m od krawędzi jezdni
- istniejący przpust pod koroną drogi do wymiany - wlot i wylot umocniony brukiem
- istniejący przpust pod koroną drogi - stan dobry
- istniejąca rura pod zjazdem do wymiany - wlot i wylot umocniony brukiem
- pow. krzaków do wycinki - w skupiskach do 25m²
- istniejąca nawierzchnia jezdni bitumiczna
- nawierzchnia jezdni drogi do przebudowy z mieszanki mineralno-asfaltowej
- nawierzchnia jezdni zjazdów do przbudowy z mieszanki mineralno-asfaltowej
- rów → rów w pasie drogowym do konserwacji

Jednostka projektowa

indro

J a k u b
Frąckowiak

ul. Polna 10
56-320 Krośnice

INWESTOR:
Zarząd Dróg Powiatowych w Trzebnicy
ul. Łączna 1c
55-100 Trzebnica

OBIEKT:
Przebudowa drogi powiatowej nr 1321D
Ruda Żmigrodzka ETAP I

TYTUŁ RYSUNKU:	SKALA:	DATA:
Projekt zagospodarowania terenu	**1:500**	**10.2020**

PROJEKTANT:	NR UPRAWNIEŃ:	PODPIS:	NR RYSUNKU:
mgr inż. Jakub Frąckowiak	*WKP/0121/PWOD/18*		**Rys. nr 2**