

**LEGENDA:**

(Projektowane elementy, wymagające zgłoszenia zgodnie z Art. 30 Ustawy z dnia 7 lipca 1994 r. Prawo budowlane):

- proj. krawężnik betonowy 15x30x100cm
- proj. obrzeże betonowe 6x30x100cm
- proj. krawężnik obniżony 15x22x100cm
- proj. pobocze gruntowe (umocnione kruszewem)
- proj. nawierzchnia chodnika z kostki betonowej/kostki bozaltowej
- proj. nawierzchni z betonu osiadowego (poszerzenie jezdni)
- proj. ściek przykrawężnikowy (30cm)
- proj. bariera ochronna ostonowa U-140
- proj. próg zwalniający wyspowy U-16
- proj. rzędne dołu/góry krawężnika
- usunięcie istniejącego krzewu
- proj. rura ochronna dwudzielna na kablach ośw.
- obszar oddzielenia obiektu
- (proj.) linia rozgraniczająca pas drogowy

(Projektowane elementy nie wymagające pozwolenia na budowę ani zgłoszenia zgodnie z Art. 29 i 30 Ustawy z dnia 7 lipca 1994 r. Prawo budowlane):

- projektowane obrzeże betonowe ograniczające nawierzchnię dojeżdża do widły przystankowej
- projektowany krawężnik betonowy ograniczający nawierzchnię dojeżdża do widły przystankowej
- utworzenie powierzchni gruntu na dachu budowanej pełnifunkcyjnej dojeżdża do widły przystankowej
- proj. ściek podchodnikowy
- linia rozgraniczająca inwestycji poza pasem drogowym

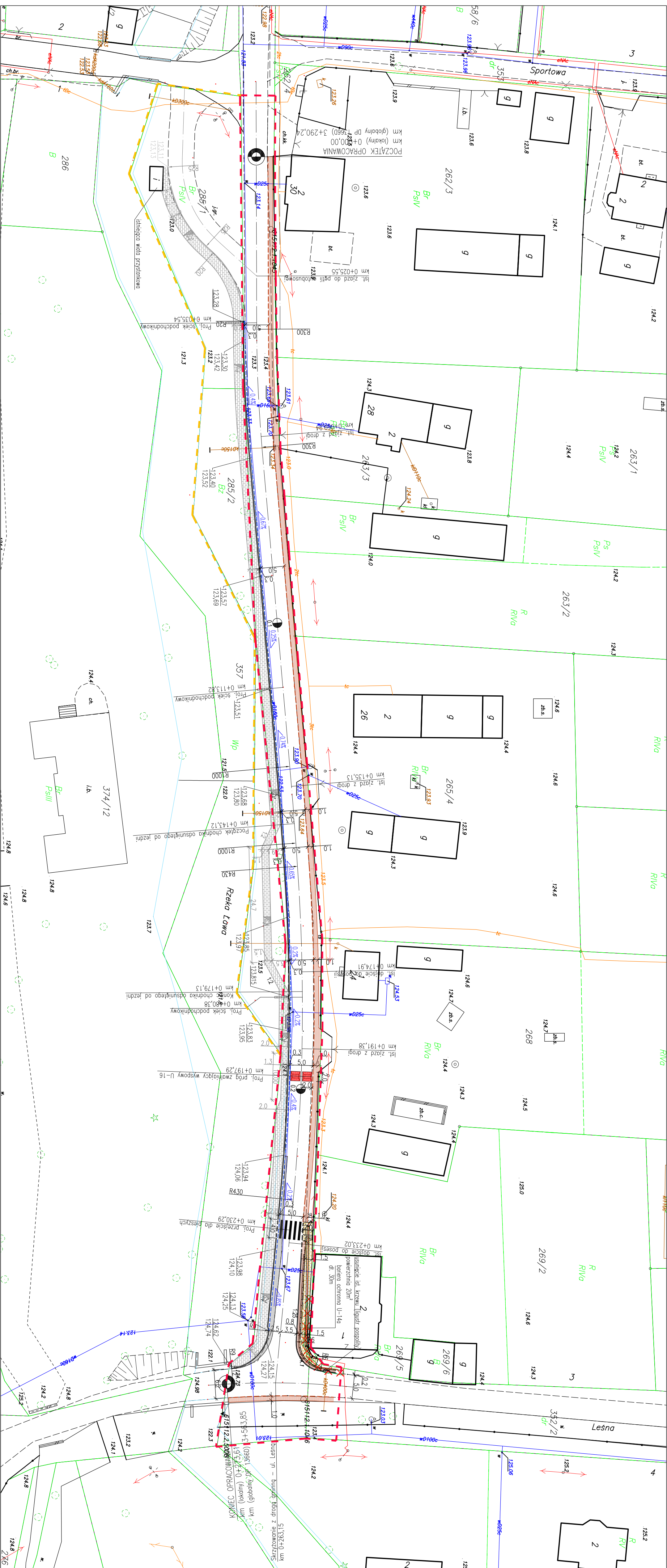

<b>PROJEKTOWANIE KONSTRUKCYJNO-INŻYNIERYJNE</b>	
ul. Leżnka 1c, 55-100 Trzebnica	
Powiat Trzebnicki - Zarząd Drog Powiatowych w Trzebnicy	
PRACOWNIA	
Pracownia drogi powiatowej nr 1386 D ul. Rygielska w Oronowach na odcinku od km 3+289,24 do dojeżdża do Strefy Miejskiej przystankowej jako utworzenie powierzchni gruntu na dachu budowanej w ramach zadania nr 11.	
Budowa chodnika wzdłuż drogi powiatowej nr 1386 D, ul. Rygielska w Oronowach, gm. Wierzbia Mała	
Tytuł rysunku: <b>PLAN SYTUACYJNY</b>	
nr projektu: 04.2020	SK/79/64
projektant: Marek BIALAS	PW/B01/18
data: 04.2020	487/94
projektant:	KT/8/2019
projektant:	PBW
skala: 1:500	
nr rysunku: 2	